

Alumínium-cink bevonat

Sörétszört alkatrészek

Rendkívül hosszú korrózióállóság

Önmagát helyreállító réteg

ZT (Zin-Tek)

A Donghua ZT láncok cink-alumínium bevonattal rendelkeznek, amely kiváló korrózióállóságot biztosít zord környezetben, felülmúlva a hagyományos cink vagy nikkel bevonatokat. Ártalmatlan fémektől mentesek, de nem alkalmasak élelmiszerrel való érintkezésre, így ideálisak igényes kültéri és ipari alkalmazásokhoz.

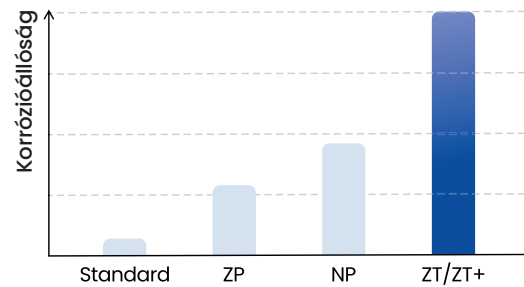
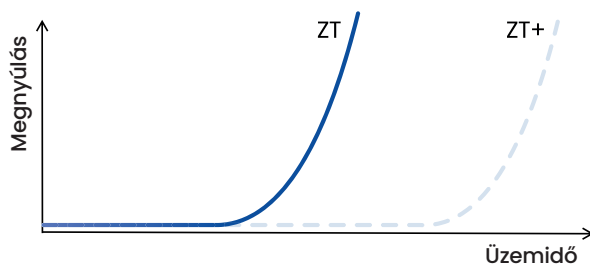

Műszaki jellemzők

- Több mint 1000 órás sópermet teszten való korrózióállóság
- A maximális megengedett munkaterhelés és szakítószilárdság csökkenése nélkül
- Kiváló ellenállás nedves és sós-párás környezetben
- Kémiai ellenállás különféle savakkal és lúgokkal szemben
- Magas katódos korrózióvédelem hidrogénrögzítés kockázata nélkül
- Standard előkenés DH-1-gyel (hőmérséklet-tartomány -5-től 80 °C)
- Speciális alkalmazásokhoz kérésre alternatív kenőanyagok elérhetők
- Mentés a hexavalens króm VI-tól
- Önregeneráló korróziós réteg
- Speciális alkalmazásokhoz kérésre alternatív kenőanyagok elérhetők

Iparágak

- Élelmiszer-feldolgozás (érintkezés nélkül)
- Csomagolóipar
- Extrém kültéri alkalmazások
- Faipar
- Újrahasznosítás
- Gyümölcs- és zöldségválogatás
- Konzervekészítés
- Mezőgazdaság

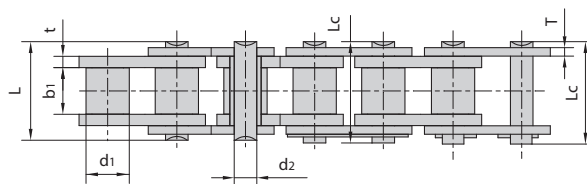
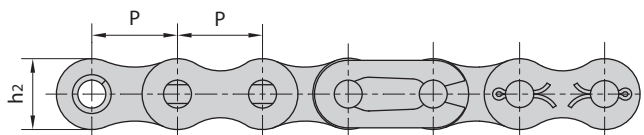

Donghua kód	Osztás P	Görgő átmérő d1 max	Belső szélesség b1 min	Csap átmérője d2 max	Pin hossza		Heveder- magasság h2 max	Heveder- vastagság t/T max	Szakítószilárdság			súly/méter q
					L max	Lc max			ISO	Donghua		
					mm	mm			F min	F min	F Átlag	
BS-Simplex												
04B-12T	6,000	4,00	2,80	1,85	6,80	7,80	5,00	0,60	3,00	3,00	3,20	0,11
05B-12T	8,000	5,00	3,00	2,31	8,20	8,90	7,10	0,80	5,00	5,30	5,90	0,20
#06B2T	9,525	6,35	5,72	3,28	13,15	14,10	8,20	1,30	9,00	9,40	10,40	0,41
O83	12,700	7,75	4,88	3,64	11,70	13,10	10,46	1,10	9,00	11,6	12,0	13,00
08B2T	12,700	8,51	7,75	4,45	16,70	18,20	11,80	1,60	18,00	18,0	19,40	0,69
10B2T	15,875	10,16	9,65	5,08	19,50	20,90	14,70	1,70	22,40	24,80	27,50	0,93
12B2T	19,050	12,07	11,68	5,72	22,50	24,20	16,00	1,85	29,00	29,00	32,20	1,15
16B2T	25,400	15,88	17,02	8,28	36,10	37,40	21,00	4,15/3,1	60,00	69,40	77,10	2,71
20B2T	31,750	19,05	19,56	10,19	41,30	45,00	26,40	4,5/3,5	95,00	101,50	112,80	3,70
24B2T	38,100	25,40	25,40	14,63	53,40	57,80	33,20	6,0/4,8	160,00	160,20	178,00	7,10
28B2T	44,450	27,94	30,99	15,90	65,10	69,50	36,70	7,5/6,0	200,00	212,80	236,40	8,50
32B2T	50,800	29,21	30,99	17,81	66,00	71,00	42,00	7,0/6,0	250,00	250,00	277,50	10,25
40B2T	63,500	39,37	38,10	22,89	82,20	89,20	52,96	8,50/8,0	355,00	355,00	394,00	16,35
ANSI-Simplex												
40ZT	12,700	7,95	7,85	3,96	16,60	17,80	12,00	1,50	14,10	16,70	18,60	0,62
50ZT	15,870	10,16	9,40	5,08	20,70	22,20	15,09	2,03	22,20	28,20	31,30	1,02
60ZT	19,050	11,91	12,57	5,94	25,90	27,70	18,00	2,42	31,80	38,90	43,20	1,50
80ZT	25,400	15,88	15,75	7,92	32,70	35,00	24,00	3,25	56,70	66,90	74,30	2,60
100ZT	31,750	19,05	18,90	9,53	40,40	44,70	30,00	4,00	88,50	96,80	107,60	3,91
120ZT	38,100	22,23	25,22	11,10	50,30	54,30	35,70	4,80	127,00	146,80	163,10	5,62
140ZT	44,450	25,40	25,22	12,70	54,40	59,00	41,00	5,60	172,40	200,30	222,50	7,50

*Hüvelyes lánc: a táblázatban a d1 a hüvely külső átmérőjét jelzi

#Egyenes hevederek



Információ

- Duplex és Triplex láncok is minden méretben elérhetők
- Kétsoros hajtóláncok kérésre elérhetők
- Fülezzett és kilógó csapos láncok kérésre elérhetők
- Egyenes hevederes láncok kérésre elérhetők
- Különböző méretek kérésre elérhetők

Kapcsolat

+31(0)72 820 0120

info@donghua.eu

www.donghua.eu

